

# Strassensperrung Kantonsstrasse / Bühlstrasse vom 16. Oktober bis 17. November 2017

Ab Montag, 16. Oktober 2017 erfolgen im Kreuzungsbereich Bühl- / Kantonsstrasse Bauarbeiten an den bestehenden Werkleitungsanlagen. Die Hauptarbeiten umfassen einen Ersatzneubau der bestehenden Kanalisationsanlage sowie einen Teilneubau der Wasserversorgungsleitung. Im gleichen Zeitraum wird der marode Strassenbelag im Kreuzungsbereich neu erstellt. Um die komplexen Arbeiten ausführen zu können, muss der Strassenabschnitt in diesem Bereich während rund 5 Wochen für den Durchgangsverkehr gesperrt werden. Es ist deshalb zwangsläufig mit grösseren Verkehrsbehinderungen und Einschränkungen zu rechnen.

Der Verkehr in Richtung Sursee und Luzern sowie in Richtung Buttisholz wird über die Länggasse (Oberkirch) umgeleitet. Ab dem Weiler Bühl ist der Verkehr auf der Bühlstrasse bis zum Restaurant Bahnhof normal gestattet. **Von der Sperrung betroffen ist auch die Buslinie 62 Sursee-Nottwil-Ruswil.** Diese fällt während der Sperrzeit komplett aus. Benützer dieser Verbindung müssen auf die Linie 65 ausweichen, welche während der Bauzeit normal verkehrt. Die Haltestelle Bühl wird von der Linie 62 ab Oberkirch bzw. Buttisholz normal angefahren.

Wir bitten im Weiteren die Verkehrsteilnehmer die örtlichen Umleitungssignalisationen zu beachten.

Besten Dank für das Verständnis.

Bei Fragen oder für weitere Auskünfte stehen Ihnen folgende Ansprechpartner zur Verfügung:

- **Bauherrschaft:** Gemeinde Nottwil, Bauamt Nottwil, Telefon 041 939 31 51
- **Bauleitung:** Bucher + Partner AG, Sursee, Bauleiter Sascha Künzli, Telefon 041 925 19 15

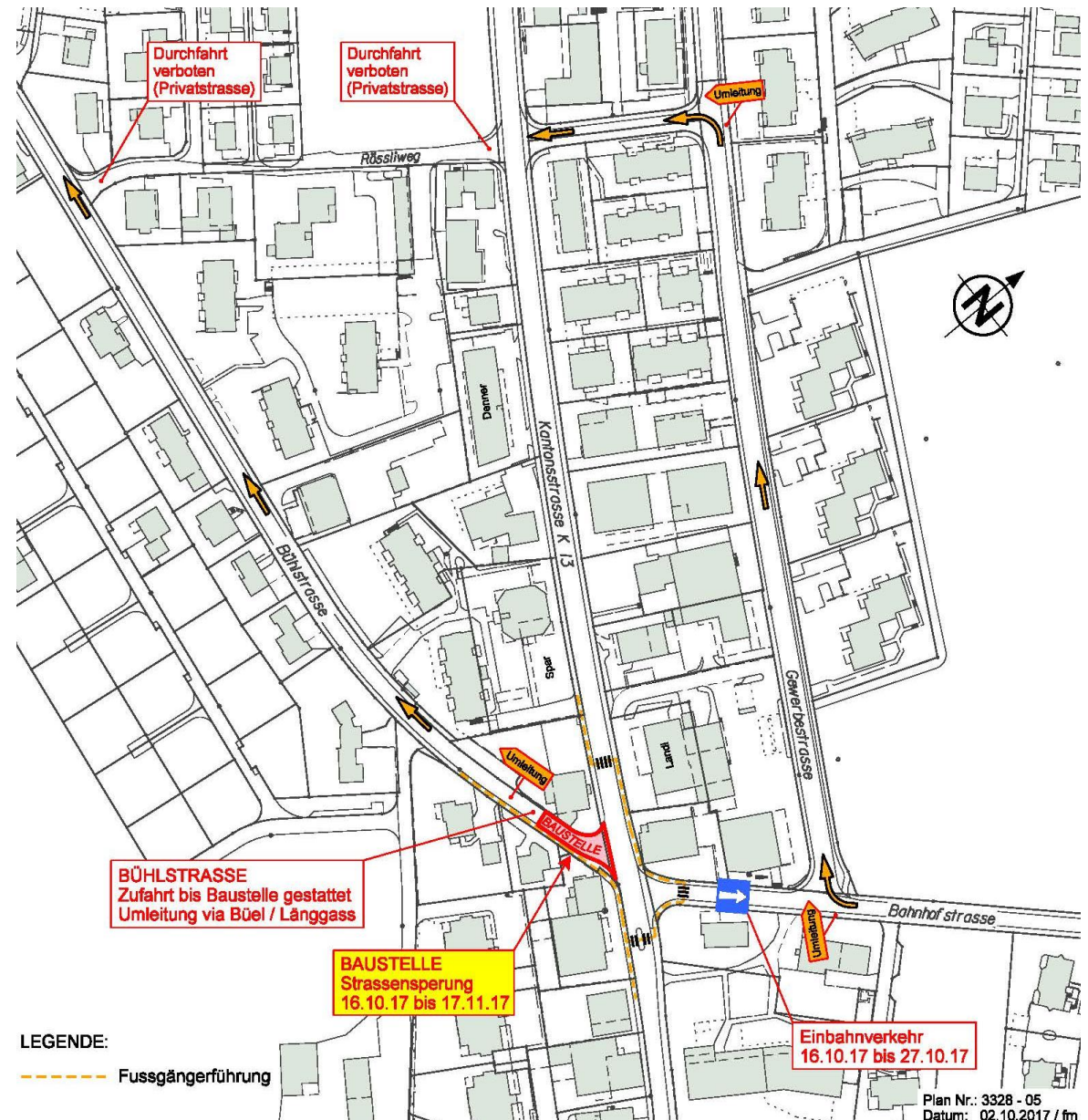

## Nottwil

der Stern am Sempachersee ★