



## **Bekanntmachung**

eines Bauvorhabens im Sinne von  
§ 193 des Planungs- und Baugesetzes (PBG)

---

Gesuchsteller	Werner und Anita Bühler, Allmend 16, 6018 Buttisholz
Bauvorhaben	Bau Pergola und Photovoltaikanlage auf Dach
Grundstück / Lage	1342, Grundbuch Buttisholz / Allmend 16
Auflage	19. April 2021 bis 10. Mai 2021

---

Die Unterlagen liegen während 20 Tagen auf dem Bauamt der Gemeinde Buttisholz während den ordentlichen Öffnungszeiten zur Einsicht auf. Ebenfalls sind die Unterlagen auf der Website [www.buttisholz.ch](http://www.buttisholz.ch) einsehbar (§ 58 Planungs- und Baugesetz).

Öffentlich-rechtliche und privatrechtliche Einsprachen sind mit einem bestimmten Antrag und dessen Begründung während der Auflagefrist, schriftlich und im Doppel an den Gemeinderat Buttisholz einzureichen. Aufgrund der aktuellen Situation dürfen Einsprachen vorübergehend auch per E-Mail ([gemeinde@buttisholz.ch](mailto:gemeinde@buttisholz.ch)) eingereicht werden.

Bei leichtfertigen oder missbräuchlichen Einsprachen, trägt der Einsprecher die dadurch verursachten amtlichen Kosten. Dies gilt auch für die weiteren Verfahrenskosten (§ 212 Abs. 2 PBG).

Buttisholz, 13. April 2021

**Raum und Wirtschaft (rawi)**

Murbacherstrasse 21  
6002 Luzern  
Telefon 041 228 51 83  
Telefax 041 228 64 93  
rawi@lu.ch  
www.rawi.lu.ch

Gemeindekanzlei Buttisholz  
Oberdorf 4  
6018 Buttisholz  
gemeinde@buttisholz.ch

**Baugesuch** Baubewilligungsverfahren §§ 184 ff. PBG

**Gemeinde**

Buttisholz

**Ortsteil / Grundbuchkreis**

Buttisholz

Dieses Formular ist für **alle baubewilligungspflichtigen** Massnahmen auszufüllen und in genügender Anzahl mit allen erforderlichen Unterlagen bei der Gemeinde einzureichen. Weitere Informationen erhalten Sie unter [www.rawi.lu.ch](http://www.rawi.lu.ch) oder bei der zuständigen Gemeinde.

**Allgemeine Angaben**

**Bauherrschaft (Gesuchsteller/in)**

Bei mehreren Gesuchstellern bevollmächtigte Vertretung erwähnen und Vollmachten beilegen

Rechnungsadresse: mit Bauherrschaft identisch  andere Rechnungsempfänger

Nachname	Bühler-Ziswiler	Vorname	Werner + Anita
Organisation		Telefon	041 928 06 12
Adresse	Allmend 16	Fax	
PLZ/Ort	6018 Buttisholz	E-Mail	allmend16@datazug.ch

**Projektverfasser/in**

mit Bauherrschaft identisch

Nachname	Bühler-Ziswiler	Vorname	Werner + Anita
Organisation	Bauherrschaft	Telefon	041 928 06 12
Adresse	Allmend 16	Fax	
PLZ/Ort	6018 Buttisholz	E-Mail	allmend16@datazug.ch

**Grundeigentümer/in**

mit Bauherrschaft identisch

Nachname	Bühler-Ziswiler	Vorname	Anita
Organisation		Telefon	041 928 06 12
Adresse	Allmend 16	Fax	
PLZ/Ort	6018 Buttisholz	E-Mail	allmend16@datazug.ch

**Vorhaben**

Titel / Vorhaben	Bau Pergola und Photovoltaikanlage auf Dach		
Art	<input type="checkbox"/> Neubau mit Abbruch	<input type="checkbox"/> Neubau ohne Abbruch	<input type="checkbox"/> Abbruch
	<input type="checkbox"/> Umbau, Erweiterung, Renovation, Sanierung		
	<input type="checkbox"/> Hochbau <input type="checkbox"/> Tiefbau	Anzahl Gebäude	
	<input checked="" type="checkbox"/> Kleinbauten, Anlagen	Baukosten in Fr.	18'000
Projektänderung	<input type="checkbox"/> Baugesuch vom	14.03.2021	
Strasse	Allmend	Nr.	16
Grundstück-Nr(n)	1342	Gebäude-Vers.-Nr(n)	598
Flurname		EGID-Nr.	3083867
Koordinaten	2648803 / 1218886		
Kurzbeschreibung / Bemerkungen	<input checked="" type="checkbox"/> siehe beiliegender, detaillierter Baubeschrieb		
Geplante Nutzung	Pergola / Sitzplatz		

## Projektbezogene Angaben

### Bauart

Konstruktion  Massivbau  Holzbau  andere

Fundation  Pfahlfundation  Flachfundation  andere

Aussenwände  
(Fassadengestaltung / Farbgebung)

keine

Innenwände

keine

Decken / Böden

keine

Fenster

keine

Bedachung  
(Materialisierung / Farbgebung)

keine, Bewuchs mit Hopfen

## Baurechtliche Angaben

Zonenart  ausserhalb der Bauzone  innerhalb Bauzone Landwirtschaftszone

Zonenüberlagerungen Ortsbildschutzzone bitte wählen bitte wählen

Zonenbezeichnung im BZR Weilerzone Allmend

Naturgefahren gemäss BZR  liegt in keiner Gefahrenzone

liegt in Gefahrenzone

→ Nachweis BZR-Bestimmungen beilegen

Gewässerschutz

üB (übrige Bereiche)

Ao  Au

→ gemäss Gewässerschutz-

Grundwasserschutzzone S

Grundwasserschutzaerial

Gestaltungsplan betroffen?  nein  ja

Bebauungsplan betroffen?  nein  ja

Baulinien betroffen?  nein  ja

Baugespann  nicht notwendig  notwendig

## Umweltrechtliche Angaben

Art der Nutzung  Wohnen oder Landwirtschaft  Dienstleistung, Verkauf  Gewerbe, Industrie

Bauvorhaben mit UVB-Pflicht  nein  ja

Bodenaushub  nein  ja

Wassergefährdende Flüssigkeiten  nein  ja

Gewerbe und Industrieabwässer  nein  ja → Zusatzformular 12

Licht / Beleuchtung Dauerbeleuchtung im Freien  nein  ja

Solaranlage  nein  ja

## Besondere Angaben / Sonderbewilligung

Die betroffenen Fachbereiche sind vor der Baueingabe mit den kommunalen oder kantonalen Fachstellen abzusprechen.

Betroffene Fachbereiche Ausnahme- und Sonderbewilligung	Zuständigkeit	gesetzliche Grundlage	erforderlich		Bemerkung
			nein	ja	
<b>Planungs- und Baurecht</b>					
Unterschreitung Grenz- und/oder Gebäudeabstand	Gemeinde	§ 133 f. PBG	<input checked="" type="checkbox"/>	<input type="checkbox"/>	
Unterschreitung Vorplatzlänge bei Garagen	Gemeinde	§ 119 Abs. 3 PBG	<input checked="" type="checkbox"/>	<input type="checkbox"/>	
Ausnahmen von BZR-Vorschriften	Gemeinde	§ 37 PBG, BZR	<input checked="" type="checkbox"/>	<input type="checkbox"/>	
Ausnahmen betr. Schutz der Gesundheit	Gemeinde	§ 156 PBG	<input checked="" type="checkbox"/>	<input type="checkbox"/>	
Bauen ausserhalb Bauzonen "Landwirtschaft"	rawi	§ 54 PBG, Art. 16 RPG	<input checked="" type="checkbox"/>	<input type="checkbox"/>	Zusatzformular 2
Bauen ausserhalb Bauzonen "nicht Landwirtschaft"	rawi	§ 180 ff. PBG, Art. 24 ff. RPG	<input checked="" type="checkbox"/>	<input type="checkbox"/>	Zusatzformular 3
<b>Strassenrecht</b>					
Unterschreitung Strassenabstand „Übrige Strassen“	Gemeinde	§ 88 StrG	<input checked="" type="checkbox"/>	<input type="checkbox"/>	
Gesteigerter Gemeindegebrauch „Übrige Strassen“	Gemeinde	§ 22 StrG	<input checked="" type="checkbox"/>	<input type="checkbox"/>	
Sondernutzung „Übrige Strassen“	Gemeinde	§ 23 StrG	<input checked="" type="checkbox"/>	<input type="checkbox"/>	
Zufahrten / Einmündungen „Übrige Strassen“	Gemeinde	§ 32 f. StrG	<input checked="" type="checkbox"/>	<input type="checkbox"/>	
	Gemeinde	§ 71a f. StrG	<input checked="" type="checkbox"/>	<input type="checkbox"/>	mit Gde. besprechen
Unterschreitung Strassenabstand Kantonsstrassen	rawi	§ 88 StrG	<input checked="" type="checkbox"/>	<input type="checkbox"/>	
Gesteigerter Gemeindegebrauch Kantonsstrassen	rawi	§ 22 StrG	<input checked="" type="checkbox"/>	<input type="checkbox"/>	
Sondernutzung Kantonsstrassen	rawi	§ 23 StrG	<input checked="" type="checkbox"/>	<input type="checkbox"/>	
Zufahrten / Einmündungen Kantonsstrassen	rawi	§ 32 f. StrG	<input checked="" type="checkbox"/>	<input type="checkbox"/>	
Strassenprojekt Kantonsstrassen	Kanton	§ 69 f. StrG	<input checked="" type="checkbox"/>	<input type="checkbox"/>	mit vif besprechen
<b>Wasserbaurecht</b>					
Unterschreitung Gewässerabstand „neu“	rawi	§ 26 WBG	<input checked="" type="checkbox"/>	<input type="checkbox"/>	
Unterschreitung Gewässerabstand „bestehend“	rawi	§ 27 WBG	<input checked="" type="checkbox"/>	<input type="checkbox"/>	
Inanspruchnahme eines öffentlichen Gewässers	rawi	§§ 28 ff. WBG	<input checked="" type="checkbox"/>	<input type="checkbox"/>	
Inanspruchnahme eines privaten Gewässers	rawi	§ 37 WBG	<input checked="" type="checkbox"/>	<input type="checkbox"/>	
Wasserbauprojekt	Kanton	§§ 16 ff. WBG	<input checked="" type="checkbox"/>	<input type="checkbox"/>	mit vif besprechen
<b>Umwelt-, Gewässer- und Naturschutzrecht</b>					
Bodenaushub (Humusabtrag und Aushub)	uwe	Art. 30 USG	<input checked="" type="checkbox"/>	<input type="checkbox"/>	Zusatzformular 23
Fundationen, Bauten und Anlagen im Grundwasser	uwe	Art. 19 GSchG, Art. 32 GSchV	<input checked="" type="checkbox"/>	<input type="checkbox"/>	Zusatzformular 10
Versickerung von unverschmutztem Abwasser	uwe	Art. 19 GSchG, Art. 32 GSchV	<input checked="" type="checkbox"/>	<input type="checkbox"/>	Zusatzformular 11
Erdwärmesonde, Energie- oder Erdwärmekörbe	uwe	Art. 22 GSchG, Art. 1,8,10 VWF	<input checked="" type="checkbox"/>	<input type="checkbox"/>	Zusatzformular 13
Beseitigung von Hecken, Feldgehölzen, Uferbestockung	lawa	§ 3,4+8 HeckenV, Art. 21 f. NHG	<input checked="" type="checkbox"/>	<input type="checkbox"/>	Zusatzformular 14
Nachweis energetischer Massnahmen	Gemeinde	§ 164 PBG	<input checked="" type="checkbox"/>	<input type="checkbox"/>	Zusatzformular 15
Bauvorhaben in lärmbelasteten Gebieten	uwe	Art. 31 LSV	<input checked="" type="checkbox"/>	<input type="checkbox"/>	Zusatzformular 16
Lärmschutznachweis für Luft / Wasser-Wärmepumpen	uwe	Art. 7 LSV	<input checked="" type="checkbox"/>	<input type="checkbox"/>	Zusatzformular 9
Tankanlagen	uwe	Art. 19 GSchG, Art. 32 GSchV	<input checked="" type="checkbox"/>	<input type="checkbox"/>	
Asbest im Gebäude vorhanden	klab	Art. 3 BauAV	<input checked="" type="checkbox"/>	<input type="checkbox"/>	Zusatzformular 19
Radon (bei Wohnnutzung im Unter- oder Erdgeschoss)	uwe	Art. 163 StSV	<input checked="" type="checkbox"/>	<input type="checkbox"/>	Zusatzformular 19
Entnahme von Grundwasser für thermische Nutzung	uwe	§ 7 WNVG	<input checked="" type="checkbox"/>	<input type="checkbox"/>	mit uwe besprechen
Entnahme von Wasser aus Oberflächengewässer	uwe	§ 7 WNVG	<input checked="" type="checkbox"/>	<input type="checkbox"/>	mit uwe besprechen
<b>Waldrecht</b>					
Unterschreitung Waldabstand					
bis 15 m (Wohn-/Arbeitsräume), 10 m (Übriges)	Gemeinde	§ 136 PBG, § 14 KWaG	<input checked="" type="checkbox"/>	<input type="checkbox"/>	
unter 15 m (Wohn-/Arbeitsräume), 10 m (Übriges)	lawa	§ 136 PBG, § 14 KWaG	<input checked="" type="checkbox"/>	<input type="checkbox"/>	
Bauten und Anlagen im Wald	lawa	§ 12 KWaG, §§ 6a ff. KWaV	<input checked="" type="checkbox"/>	<input type="checkbox"/>	
Nachteilige Nutzung	lawa	§ 13 KWaG	<input checked="" type="checkbox"/>	<input type="checkbox"/>	
Rodung	lawa	§ 3 KWaG, § 2 KWaV	<input checked="" type="checkbox"/>	<input type="checkbox"/>	Zusatzformular 6
<b>Fischerei- und Jagdrecht</b>					
Technische Eingriffe in ein Gewässer (z.B. Einleitungen, usw.)	lawa	Art. 8 eidg. FG, § 25 kant. FG	<input checked="" type="checkbox"/>	<input type="checkbox"/>	
<b>Denkmalschutzrecht</b>					
Denkmalschutzobjekt oder in der Nähe davon	da	§ 5 DSchG	<input checked="" type="checkbox"/>	<input type="checkbox"/>	
Objekt im kantonalen Bauinventar	da	§ 1c DSchG, § 142 PBG	<input checked="" type="checkbox"/>	<input type="checkbox"/>	
Bodeneingriffe in eine archäologische Fundstelle	da	§ 16 DSchG, § 142 PBG	<input checked="" type="checkbox"/>	<input type="checkbox"/>	
<b>Feuerschutzrecht</b>					
Industrielle/Gewerbliche Bauten, Hochhäuser, Bauten mit regem Publikumsverkehr (z.B. Verwaltungsgebäude, usw.)	gvl	§ 8, 43, 58 FSG	<input checked="" type="checkbox"/>	<input type="checkbox"/>	
Bauten und Anlagen zur Lagerung, Herstellung, usw. von feuergefährlichen Stoffen und Waren (z.B. Flüssiggasanlagen)	gvl	§ 33 FSG	<input checked="" type="checkbox"/>	<input type="checkbox"/>	
<b>Arbeitsrecht</b>					
Industrielle/Gewerbliche Bauten / Anlagen	wira-iga		<input checked="" type="checkbox"/>	<input type="checkbox"/>	Zusatzformular 7
Bauten und Anlagen mit Plangenehmigungspflicht	wira-iga	Art. 7 und 8 ArG	<input checked="" type="checkbox"/>	<input type="checkbox"/>	Zusatzformular 7
<b>Zivilschutzrecht</b>					
Schutzraumbaupflicht	mzj	Art. 48 BZG	<input checked="" type="checkbox"/>	<input type="checkbox"/>	Zusatzformular 5
<b>Gastgewerberecht und Lebensmittelkontrolle</b>					
Bauten mit gastgewerblicher Nutzung (Restaurant etc.)	gpp, dilv	§ 5 + 12 GaG, §§ 10 ff. GaV, Art. 20 LGV	<input checked="" type="checkbox"/>	<input type="checkbox"/>	Zusatzformular 17
Andere Verpflegungsbetriebe (Kantine, Kita, etc.)	dilv	§ 3 GaG, Art. 20 LGV	<input checked="" type="checkbox"/>	<input type="checkbox"/>	Zusatzformular 20
Übrige Lebensmittelbetriebe (Herstellung, Verarbeitung, Verkauf)	dilv	Art. 20 LGV	<input checked="" type="checkbox"/>	<input type="checkbox"/>	Zusatzformular 21
<b>Veterinärrecht</b>					
Schlachtanlagen	vetd	Art. 8 VSFK	<input checked="" type="checkbox"/>	<input type="checkbox"/>	Zusatzformular 18
Entsorgungsbetriebe für tierische Nebenprodukte	vetd	Art. 11 VTNP	<input checked="" type="checkbox"/>	<input type="checkbox"/>	Zusatzformular 18
Bewilligungspflichtige Wildtierhaltung	vetd	Art. 89, 90, 95 TSchV	<input checked="" type="checkbox"/>	<input type="checkbox"/>	Zusatzformular 18
Meldepflichtige gewerbsmässige Heimtierhaltung	vetd	Art. 101 TSchV	<input checked="" type="checkbox"/>	<input type="checkbox"/>	Zusatzformular 18

## Beilagenverzeichnis

Vorgängig mit der Leitbehörde besprechen und alle markierten Unterlagen in der jeweils notwendigen Anzahl, mindestens aber vierfach bei der Gemeinde einreichen (§ 188 Abs. 1 PBG)	Kontrolle gem § 192 PBG	
	E	NE

Anlagen als Word, Excel oder pdf-Datei dem Baugesuch hinzufügen. Die Anhänge werden im Dokument integriert übermittelt.

### Allgemeine Unterlagen und Pläne (§ 55 Abs. 2 lit. a-h PBV) je min vierfach

<input checked="" type="checkbox"/> Situationsplan (nachgeführter Grundbuchplan, in der Regel 1:500, nicht älter als 2 Jahre)	<input type="checkbox"/>	<input type="checkbox"/>
<input checked="" type="checkbox"/> Baupläne (Grundrisse, Schnitte, Fassaden, usw., mindestens 1:100, mit allen notwendigen Angaben)	<input type="checkbox"/>	<input type="checkbox"/>
<input type="checkbox"/> Entwässerungsplan / Kanalisationsplan (1:100, mit allen notwendigen Angaben)	<input type="checkbox"/>	<input type="checkbox"/>
<input type="checkbox"/> Umgebungsplan (1:100, mit allen notwendigen Angaben)	<input type="checkbox"/>	<input type="checkbox"/>
<input type="checkbox"/> Berechnung der Bauziffern (detaillierte Berechnung inkl. Schemapläne)	<input type="checkbox"/>	<input type="checkbox"/>
<input type="checkbox"/> Übersichtsplan der weiteren Umgebung (1:500 bis 1:2'000)	<input type="checkbox"/>	<input type="checkbox"/>
<input checked="" type="checkbox"/> Beispielbild	<input type="checkbox"/>	<input type="checkbox"/>

### Zusätzliche Unterlagen je min vierfach

<input type="checkbox"/> Baubeschrieb	<input type="checkbox"/>	<input type="checkbox"/>
<input type="checkbox"/> Grundbuchauszug	<input type="checkbox"/>	<input type="checkbox"/>
<input type="checkbox"/> Fotos	<input type="checkbox"/>	<input type="checkbox"/>
<input type="checkbox"/> Vollmacht	<input type="checkbox"/>	<input type="checkbox"/>
<input type="checkbox"/> Nachweis für Schutzmassnahmen gegen Naturgefahren	<input type="checkbox"/>	<input type="checkbox"/>
<input type="checkbox"/> Deklaration/Berechnung der provisorischen Anschlussgebühr für Abwasser/Frischwasser	<input type="checkbox"/>	<input type="checkbox"/>
<input type="checkbox"/> Konstruktionsart der Nachbarbauten inkl. Fassadenpläne (bei Gebäudeunterabständen)	<input type="checkbox"/>	<input type="checkbox"/>
<input type="checkbox"/> Überprüfungsbericht oder Vorbemessungsbericht Erdbebensicherheit des Bauingenieurs	<input type="checkbox"/>	<input type="checkbox"/>
<input type="checkbox"/>	<input type="checkbox"/>	<input type="checkbox"/>

## Unterschrift

Die Unterzeichnenden haben von den Hinweisen und massgebenden Vorschriften Kenntnis genommen.

### Bauherrschaft

bei mehreren Bauherren/innen nur  
bevollmächtigte/r Vertreter/in, bei  
juristischen Personen inkl. Firmenstempel)

.....  
Unterschrift

.....  
Unterschrift

.....  
Unterschrift

### Planverfasser/in

(inkl. Firmenstempel)

.....  
Unterschrift

.....  
Unterschrift

.....  
Unterschrift

### Grundeigentümer/in

(bei mehreren Grundeigentümer/innen nur  
bevollmächtigte/r Vertreter/in oder  
separates Unterschriftenblatt beilegen)

.....  
Unterschrift

.....  
Unterschrift

.....  
Unterschrift

.....  
Ort, Datum

Pergola:  
 - Holzkonstruktion, gestrichen, weiss matt

Boden:  
 - bestehende / neue Zementplatten 40x40

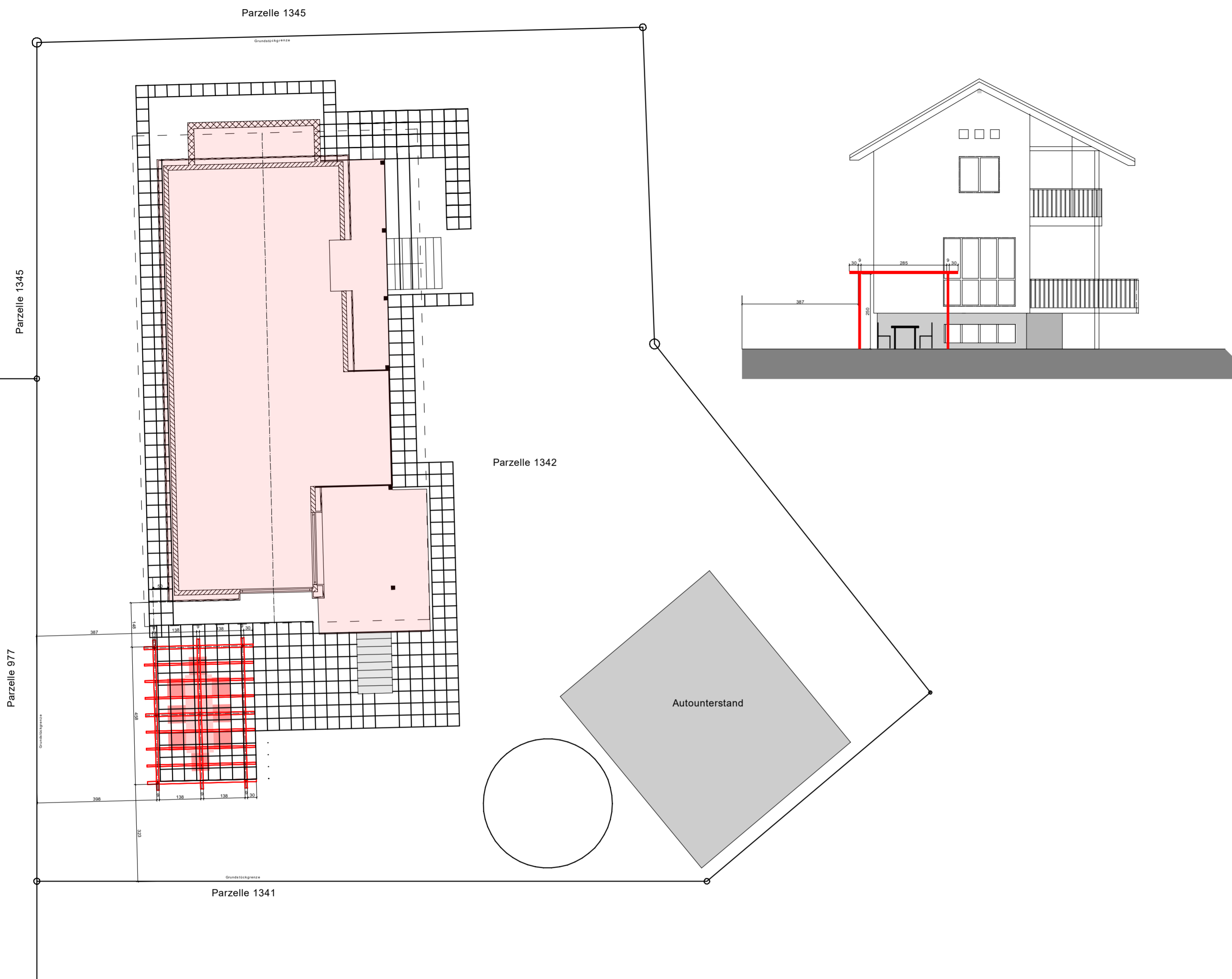

Grundeigentümer		
Datum	Name	Unterschrift
14.03.2021	Anita Bühler - Ziswiler Allmend 16 6018 Buttisholz	

Bauherrschaft		
Datum	Name	Unterschrift
14.03.2021	Anita + Werner Bühler - Ziswiler Allmend 16 6018 Buttisholz	

Objekt EFH Bühler - Ziswiler, Allmend 16, 6018 Buttisholz			
Planungsphase	Datum	Gez.	Gep.
EINGABE BAUBEWILLIGUNG	14.03.2021	WB	AB
Planbezeichnung	PERGOLA		
Bereich / Geschoss	ERDGESCHOSS / UMGEBUNG		
Massstab: 1:100	Grösse: A2	Objekt-Nr.:	Plan-Nr.: 001

PV-Module wie JA-Solar JAM60S21 365Wp Black  
 AUF-DACH - Montage  
 Wechselrichter im Keller

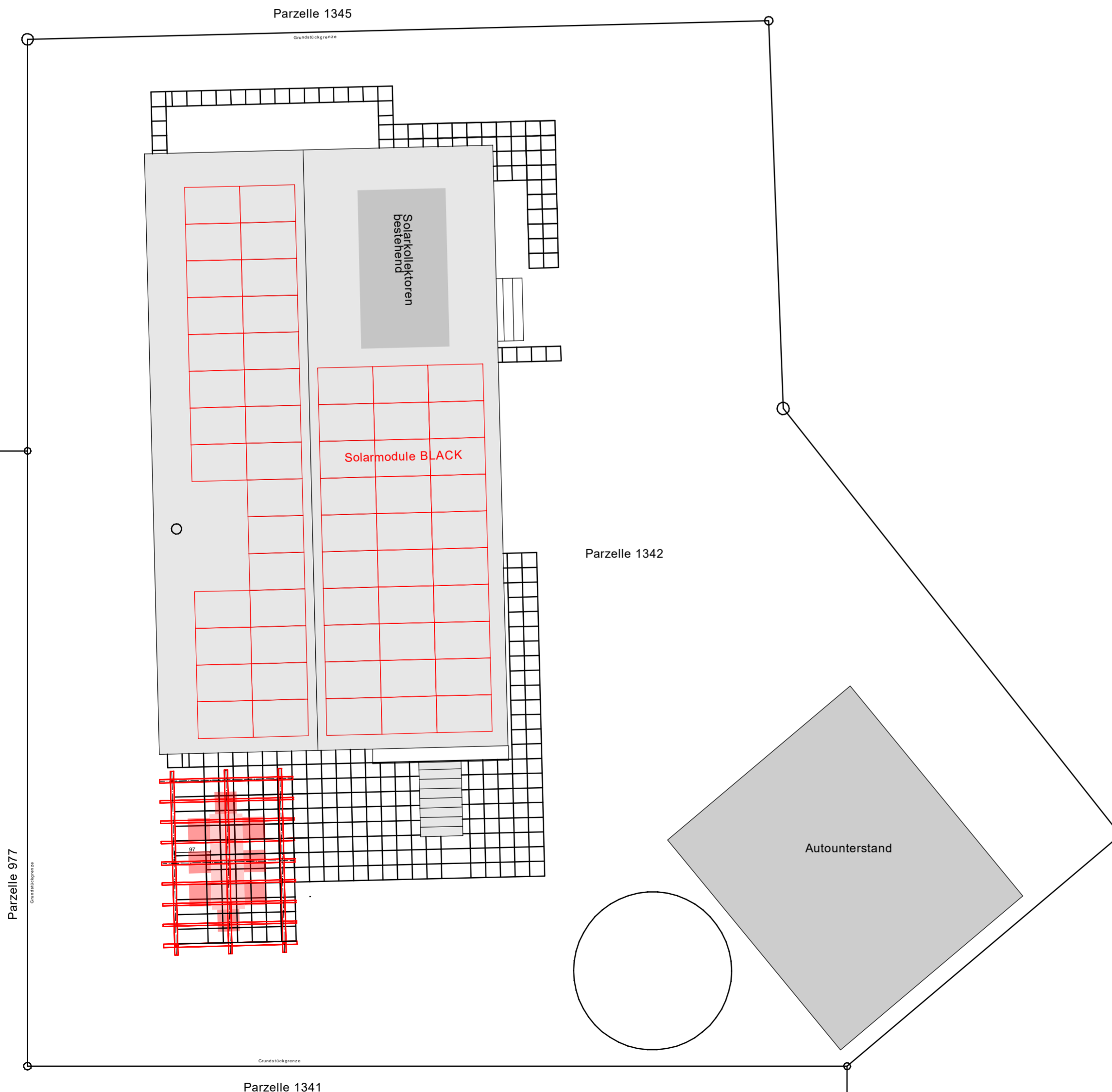

Grundeigentümer		
Datum	Name	Unterschrift
14.03.2021	Anita Bühler - Ziswiler Allmend 16 6018 Buttisholz	

Bauherrschaft		
Datum	Name	Unterschrift
14.03.2021	Anita + Werner Bühler - Ziswiler Allmend 16 6018 Buttisholz	

Objekt EFH Bühler - Ziswiler, Allmend 16, 6018 Buttisholz			
Planungsphase	EINGABE BAUBEWILLIGUNG	Datum	14.03.2021
Gez.	WB	Gep.	AB
Planbezeichnung	PHOTOVOLTAIKANLAGE		
Bereich / Geschoss	ERDGESCHOSS / UMGEBUNG		
Massstab: 1:100	Grösse: A2	Objekt-Nr.:	Plan-Nr.: 002